



# UNIONE DEI COMUNI MEDIA VALLE DEL SERCHIO

Borgoa Mozzano – Lucca

---

**PROTOCOLLO DI SICUREZZA E PIANO OPERATIVO SPECIFICO DELLA PROVA PRESELETTIVA DELLA PROCEDURA CONCORSUALE PER L'ASSUNZIONE A TEMPO PIENO ED INDETERMINATO DI N. 5 OPERAI FORSTALI PRESSO L'UNIONE DEI COMUNI MEDIA VALLE DEL SERCHIO.**

**DISPOSIZIONI ORGANIZZATIVE PER LO SVOLGIMENTO DELLA PROVA PRESELETTIVA IN RELAZIONE ALL'EMERGENZA EPIDEMIOLOGICA DA COVID-19**

**PROVA PRESELETTIVA:** 29/07/2021 ore 09:00 presso Istituto di Istruzione Superiore di Barga sito in Via dell'Acquedotto 18 - 55051 Barga (Lu)

Con Decreto Legge 01 aprile 2021 n. 44, all'art. 10, comma 9, è stato disposto che dal 03 maggio 2021 è consentito lo svolgimento delle procedure selettive in presenza dei concorsi banditi dalle Pubbliche Amministrazioni nel rispetto delle Linee Guida validate dal Comitato tecnico-scientifico di cui all'ordinanza del Capo del Dipartimento della Protezione Civile 3 febbraio 2020, n. 630, e successive modificazioni.

Lo svolgimento in presenza delle prove selettive concorsuali bandite dalle amministrazioni pubbliche è subordinato all'adozione di protocolli del Dipartimento della Funzione Pubblica e del Comitato tecnico-scientifico.

Con prot. DFP-0007293-P-03/02/2021 la Presidenza del Consiglio dei Ministri - Dipartimento della Funzione Pubblica - Ufficio per i concorsi e il reclutamento - ha emanato il "Protocollo di svolgimento dei Concorsi Pubblici di cui all'art. 10 comma 1 lett. z) del Decreto del Presidente del Consiglio dei Ministri 14 gennaio 2021" poi validato dal CTS.

Con successivo protocollo del 15/04/2021 la Presidenza del Consiglio dei Ministri - Dipartimento della Funzione Pubblica, ha pubblicato un aggiornamento esaminato e validato dal CTS. In particolare il protocollo fornisce indicazioni volte alla prevenzione e protezione dal rischio di contagio da COVID-19 applicabili nel territorio nazionale e regionale che possono determinare vincoli aggiuntivi.

L'Unione dei Comuni Media Valle del Serchio, con bando di concorso pubblico per esami ha indetto concorso a tempo indeterminato e pieno di n. 5 unità di personale con qualifica Operaio Forestale.

Con determinazione n. 775 del 29/06/2021 è stata nominata la Commissione Giudicatrice.

In data 29/07/2021 si svolgerà la prova preselettiva.

I candidati ammessi alla prova sono 72.

Attesa la mancanza di risorse atte ad effettuare la prova in via telematica la stessa si svolgerà in presenza.

Pertanto, il presente Protocollo, disciplina l'organizzazione e lo svolgimento della prova preselettiva con l'intento di disciplinare gli accessi e di garantire lo svolgimento delle stesse in condizioni di sicurezza e di protezione.

Tutti i candidati sono preventivamente informati delle misure adottate sulla base



# UNIONE DEI COMUNI MEDIA VALLE DEL SERCHIO

Borgoa Mozzano – Lucca

---

del presente piano operativo mediante apposita comunicazione attraverso il sito internet [www.ucmediavalle.it](http://www.ucmediavalle.it) sezione Amministrazione Trasparente - Bandi di Concorso.

## 1. REQUISITI DI ORDINE GENERALE E INDICAZIONI RIVOLTE AI CANDIDATI

1.1. I candidati devono osservare l'obbligo di rimanere nel proprio domicilio nei seguenti casi:

- Stato febbrile con temperatura corporea superiore a 37,5 gradi;
- Tosse di recente comparsa;
- Difficoltà respiratoria;
- Perdita improvvisa dell'olfatto (anosmia) o diminuzione dell'olfatto (iposmia), perdita del gusto (ageusia) o alterazione del gusto (disgeusia);
- Mal di gola;
- Siano sottoposti alla misura della quarantena o isolamento domiciliare fiduciario e/o al divieto di allontanamento dalla propria dimora/abitazione come misura di prevenzione della diffusione del contagio da COVID-19.

**Nella fase di identificazione dei partecipanti sarà richiesto ai candidati di confermare di non trovarsi in una delle situazioni sopra indicate mediante la presentazione di apposita autocertificazione. Qualora una o più delle sopraindicate condizioni non dovesse essere soddisfatta, ovvero in caso di rifiuto a produrre l'autocertificazione, sarà inibito l'ingresso del candidato all'area concorsuale.**

1.2. I candidati devono presentarsi da soli e senza alcun tipo di bagaglio, salvo situazioni eccezionali da documentare.

**1.3. I candidati devono presentare all'atto dell'ingresso nell'area concorsuale un referto relativo ad un test antigenico rapido o molecolare, effettuato mediante tampone oro/rino - faringeo presso una struttura pubblica o privata accreditata/autorizzata in data non antecedente a 48 ore dalla data di svolgimento della prova. Tale disposizione si applica anche ai candidati che abbiano già effettuato la vaccinazione per il Covid-19.**

1.4. I candidati devono indossare obbligatoriamente, dal momento dell'accesso all'area concorsuale sino all'uscita, i dispositivi di protezione individuale FFP2 messe a disposizione dall'amministrazione organizzatrice.

Si avvertono i candidati che in caso di rifiuto ad indossare le mascherine messe a disposizione dall'amministrazione non sarà loro consentito partecipare alla prova. Non sarà inoltre consentito in ogni caso, nell'area concorsuale, l'uso di mascherine chirurgiche, facciali filtranti e mascherine di comunità in possesso del candidato.

I candidati dovranno evitare contatti ravvicinati e strette di mano tra loro, si dovranno coprire bocca e naso in caso di starnuti e/o colpi di tosse, dovranno prestare la massima attenzione nell'evitare di toccarsi accidentalmente il viso, in particolare gli occhi, il naso, la bocca. E' vietato lo scambio di cancelleria e/o altri presidi personali.



## 2. CONVOCAZIONE DEI CANDIDATI

**L'orario di convocazione per i candidati è alle ore 09:00.**

I candidati hanno l'obbligo di rispettare in modo rigoroso l'orario stabilito per lo svolgimento della prova.

## 3. ACCESSO, TRANSITO E USCITA DALL'AREA

**3.1.** I candidati che accederanno all'area concorsuale dovranno utilizzare il gel igienizzante messo a disposizione ed immettersi in percorso definito da segnaletica nel rispetto della distanza minima di 2,25 metri tra persona e persona.

In particolare i candidati accederanno all'area concorsuale previa misurazione della temperatura e sanificazione delle mani, utilizzando l'ingresso contraddistinto dalla lettera A nella planimetria allegata dove avverrà l'identificazione e la rilevazione della temperatura.

**3.2.** Sarà garantita l'identificazione prioritaria, anche mediante postazioni dedicate, delle donne in stato di gravidanza, dei candidati con disabilità e dei candidati richiedenti tempi aggiuntivi.

**3.3.** I flussi ed i percorsi di accesso e movimento nell'area concorsuale saranno regolamentati in modalità a senso unico.

I percorsi di entrata e di uscita saranno separati e correttamente identificati. In particolare, i candidati raggiungeranno le postazioni contraddistinte dalla lettera B della planimetria e siederanno in corrispondenza dei punti evidenziati con segnaletica.

La disposizione dei candidati avverrà secondo il criterio della fila lungo un asse preventivamente prescelto.

**3.4.** I candidati, una volta raggiunta la postazione loro assegnata, dovranno rimanere seduti per tutto il periodo antecedente la prova, quello della prova stessa e successivamente finché non saranno autorizzati all'uscita.

Durante la permanenza nell'aula concorsuale, ad eccezione del momento dello svolgimento della prova, sarà permesso l'allontanamento dalla propria postazione esclusivamente per recarsi ai servizi igienici o per altri motivi indifferibili.

**3.5.** Conclusa la prova i candidati defluiranno utilizzando l'uscita contraddistinta dalla lettera C della planimetria allegata.

I candidati saranno inviati all'uscita per singola fila in tempi distanziati tra loro al fine di evitare gli assembramenti.

Sarà prioritariamente garantito il deflusso dei candidati con disabilità e delle donne in stato di gravidanza.

L'esodo dei restanti candidati sarà espletato in maniera ordinata al fine di garantire la distanza interpersonale tra i candidati di almeno 2,25 metri.

## 4. POSIZIONAMENTO DEI CANDIDATI, DELLA COMMISSIONE E DEL PERSONALE IMPIEGATO

**4.1.** L'amministrazione organizzatrice garantisce il rispetto del "criterio di distanza droplet" di almeno 2,25 metri tra i candidati e la commissione esaminatrice, il personale organizzativo, di vigilanza e del personale dell'Azienda affidataria del servizio di svolgimento delle preselezioni in ogni fase della procedura.



# UNIONE DEI COMUNI MEDIA VALLE DEL SERCHIO

Borgoa Mozzano – Lucca

---

L'aula di concorso è dotata di postazioni collocate a una distanza, in tutte le direzioni, di almeno 2,25 metri l'una dall'altra, di modo che ad ogni candidato venga garantita un'area di 4,5 mq.

I candidati saranno invitati all'uscita in tempi distanziati tra loro al fine di evitare in ogni caso potenziali assembramenti.

**4.2.** Nell'accesso e nello stazionamento nei locali è fatto obbligo ai candidati di mantenere il distanziamento interpersonale di almeno 2,25 metri in tutte le fasi della procedura di selezione: l'accesso alla sede della prova preselettiva, l'identificazione, l'espletamento della prova, l'utilizzo dei servizi igienici ed il successivo deflusso verso l'uscita.

L'amministrazione raccomanda inoltre ai candidati la moderazione vocale, evitando volumi alti e toni concitati al fine di ridurre l'effetto "droplet".

Particolare attenzione dovrà essere prestata dai candidati anche nello stazionamento negli spazi esterni alla struttura che ospiterà la selezione.

**4.3.** Per l'intera durata della prova i candidati devono obbligatoriamente mantenere il dispositivo FFP2.

E' vietato il consumo di alimenti a eccezione delle bevande di cui si saranno autonomamente e preventivamente muniti i candidati.

**4.4.** Gli operatori di vigilanza, la commissione esaminatrice, il personale organizzativo ed il personale dell'Azienda affidataria del servizio di svolgimento delle preselezioni saranno muniti di dispositivi di protezione individuale facciale FFP2.

## 5. REQUISITI DELL'AREA CONCORSUALE

**5.1.** I luoghi per lo svolgimento della prova dispongono delle seguenti caratteristiche:

- Disponibilità di una adeguata viabilità e di trasporto pubblico locale;
- Dotazione di ingressi riservati ai candidati che ne consentano il diradamento in entrata ed in uscita;
- Disponibilità di sufficiente area interna con adeguata areazione naturale (compatibilmente con le condizioni climatiche esterne);
- Sono garantite le volumetrie minime di ricambio d'aria per candidato;

L'aula utilizzata per lo svolgimento della prova preselettiva è identificata con la lettera D della planimetria allegata con disponibilità di un locale autonomo e isolato dove realizzare il servizio sanitario di pre- triage ovvero accogliere e isolare eventuali soggetti sintomatici (sintomi insorti nel corso delle prove).

**5.2.** Nell'area concorsuale saranno collocate a vista le planimetrie, i flussi di transito e le indicazioni dei percorsi da seguire, l'identificazione delle file e l'ubicazione dei servizi ad uso dei candidati.

**5.3.** In tutta l'area concorsuale, particolarmente nelle aree antistanti l'aula concorsuale saranno rese disponibili soluzioni idroalcoliche per le mani oltre alla cartellonistica contenente le istruzioni per il corretto lavaggio delle mani.



# UNIONE DEI COMUNI MEDIA VALLE DEL SERCHIO

Borgoa Mozzano – Lucca

---

## 6. SANIFICAZIONE, DISINFEZIONE DEGLI AMBIENTI E PRESIDANTI ANTICONTAGIO

Nell'area concorsuale sarà assicurata:

- La bonifica preliminare dell'area valida per l'intera durata della sessione di prova;
- La sanificazione e disinfezione al termine della prova selettiva dell'aula di concorso, delle postazioni dei candidati, degli ambienti, degli arredi e delle maniglie;
- La pulizia, sanificazione e disinfezione dei servizi igienici;

Personale qualificato provvederà a quanto sopra secondo le indicazioni per la sanificazione degli ambienti interni nel contesto sanitario e assistenziale per prevenire la trasmissione da SARS-Cov 2 (rapporto ISS COVID 19 n. 20/2020 - versione 07/07/2020).

All'interno dell'area concorsuale, ivi compresi i servizi igienici, sarà garantita la soluzione igienizzante idroalcolica ed il sapone liquido.

## 7. GESTIONE DEL SERVIZIO DI ASSISTENZA MEDICA

Qualora un candidato, al momento dell'ingresso nell'area concorsuale presenti, alla misurazione, una temperatura superiore ai 37,5°C o altra sintomatologia riconducibile al Covid-19, sarà invitato a tornare al proprio domicilio.

Qualora sintomi riconducibili al Covid-19 dovessero insorgere durante la prova selettiva, il candidato sarà accompagnato in locale dedicato, contrassegnato dalla lettera E della planimetria, per l'eventuale valutazione da parte di personale paramedico presente in loco.

Qualora il candidato non fosse nelle condizioni di ritornare al proprio domicilio saranno immediatamente contattate le autorità sanitarie.

## 8. PERSONALE ADDETTO ALL'AREA CONCORSALE

I membri interni ed esterni della Commissione, i soggetti incaricati dello svolgimento della prova preselettiva ed il personale incaricato dell'Unione dei Comuni Media Valle del Serchio effettueranno:

- Identificazione dei candidati (due unità);
- Misurazione della temperatura (una unità);
- Organizzazione delle operazioni di entrata, posizionamento dei candidati, accesso ai servizi igienici e deflusso (due unità);
- Controllo di eventuali assembramenti (una unità);

Della sanificazione preventiva e successiva di tutte le aree si occuperà Ditta specializzata appositamente incaricata.

Prima di accedere alle aree concorsuali, i lavoratori si sottoporranno ad una adeguata igiene delle mani ed indosseranno il dispositivo di protezione che sarà tenuto durante l'intero svolgimento della prova preselettiva. Le medesime cautele trovano applicazione rispetto ai membri della commissione esaminatrice.

L'amministrazione assicura che il personale addetto all'organizzazione concorsuale ed i componenti della commissione siano adeguatamente formati sull'attuazione del presente protocollo.



# UNIONE DEI COMUNI MEDIA VALLE DEL SERCHIO

Borgo a Mozzano – Lucca

---

## 9. INFORMAZIONI E PUBBLICAZIONE

I candidati sono informati delle misure contenute nel presente piano e delle procedure di gestione dell'emergenza prima dell'avvio della prova concorsuale. Nell'area concorsuale sarà affissa la planimetria con l'indicazione delle vie di fuga e del percorso obbligatorio di entrata e di uscita. Il presente piano operativo di attuazione del protocollo di sicurezza nazionale per i concorsi è pubblicato al seguente sito internet <https://www.ucmediavalle.it> nella sezione Amministrazione Trasparente – Bandi di Concorso.

Borgo a Mozzano, 08/07/2021

**IL RESPONSABILE DELL'ORGANIZZAZIONE  
CONCORSUALE PER LA SICUREZZA  
F.to Dott.ssa Francesca Romagnoli**

Allegati:

- Planimetria area concorsuale e ortofoto zonale;
- Modello autodichiarazione.

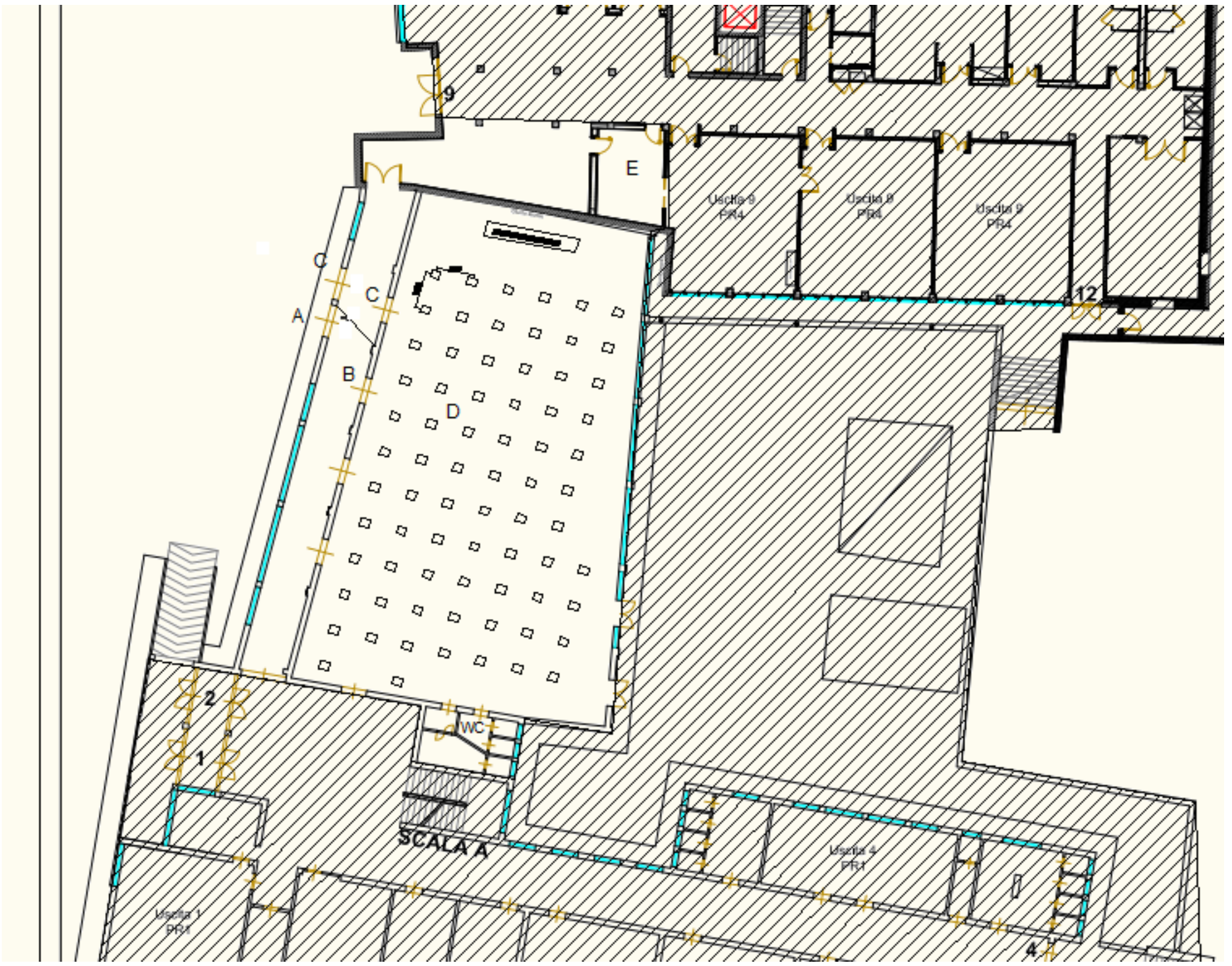



Fermata Bus

Parcheggio

Aula Magna



## AUTODICHIARAZIONE AI SENSI DEGLI ARTT. 46 E 47 D.P.R. N. 445/2000

Il/La sottoscritto/a \_\_\_\_\_, nato/a il \_\_\_\_\_. \_\_\_\_\_. \_\_\_\_\_  
a \_\_\_\_\_ (\_\_\_\_\_), residente in \_\_\_\_\_ (\_\_\_\_\_)  
via \_\_\_\_\_ e domiciliato/a in \_\_\_\_\_ (\_\_\_\_\_),  
via \_\_\_\_\_, consapevole delle conseguenze penali previste in caso  
di dichiarazioni mendaci

### DICHIARA SOTTO LA PROPRIA RESPONSABILITÀ

- di aver preso visione delle misure di prevenzione e protezione indicate nel protocollo di sicurezza, pubblicato nel sito internet dell'Unione dei Comuni Media Valle del Serchio;
- di non presentare uno dei seguenti sintomi:
  - a) temperatura superiore a 37,5°C e brividi;
  - b) tosse di recente comparsa;
  - c) difficoltà respiratoria;
  - d) perdita improvvisa dell'olfatto (anosmia) o diminuzione dell'olfatto (iposmia), perdita del gusto (ageusia) o alterazione del gusto (disgeusia);
  - e) mal di gola;
- di non essere sottoposta/o alla misura della quarantena o isolamento domiciliare fiduciario e/o al divieto di allontanamento dalla propria dimora/abitazione come misura di prevenzione della diffusione del contagio da COVID – 19.

Luogo e data

Firma della/o candidata/o

\_\_\_\_\_

\_\_\_\_\_

### INFORMATIVA IN MATERIA DI PROTEZIONE DEI DATI PERSONALI

Informativa ex artt. 13-14 Regolamento europeo 679/2016 in materia di protezione dei dati.

Titolare del trattamento dei dati è l'Unione dei Comuni Media Valle del Serchio. I dati forniti verranno trattati dall'amministrazione per la prevenzione dal contagio Covid-19 per garantire l'implementazione dei protocolli di sicurezza anti-contagio. I dati verranno conservati fino al termine dello stato d'emergenza ad assolvere gli obblighi di legge.

L'informativa integrale in merito alla protezione dei dati è pubblicata sul nostro sito internet all'indirizzo <https://www.ucmediavalle.it>

Inoltre, può essere richiesta in ogni momento presso la consegna diretta o la trasmissione di tale informativa.

Dichiaro di essere informata/o, ai sensi e per gli effetti degli artt. 13-14 Regolamento Ue 679/2016 in materia di protezione dei dati, che i dati personali raccolti saranno trattati e potranno essere comunicati ai soggetti previsti per legge, anche con strumenti informatici, esclusivamente nell'ambito del procedimento per il quale la presente dichiarazione viene resa e che anche su di essi è possibile esercitare il diritto di accesso ai sensi dell'art. 15 del regolamento Ue 679/2016.

- Acconsento al trattamento dei dati personali contenuti nella presente dichiarazione

Luogo e data

Firma della/o candidata/o

\_\_\_\_\_

\_\_\_\_\_

**Si allega fotocopia del documento di identità in corso di validità dell'istante e referto relativo al test antigenico rapido o molecolare, effettuato mediante tampone oro/rino-faringeo presso una struttura pubblica o privata accreditata/autorizzata in data non antecedente a 48 ore dalla data di svolgimento delle prove.**